

多目的マイクロ剥離子

豊富な臨床経験から生まれた優れた性能とバリエーション。

『多目的マイクロ剥離子』は、脳神経外科における
マイクロサージェリーを的確にサポートします。

豊富な臨床経験により、剥離子の基本形状を洗練させ、
扱いやすいようにデザインしています。また、先端
形状は角形、丸形、フック型など、さまざまな
バリエーションを取り揃えています。

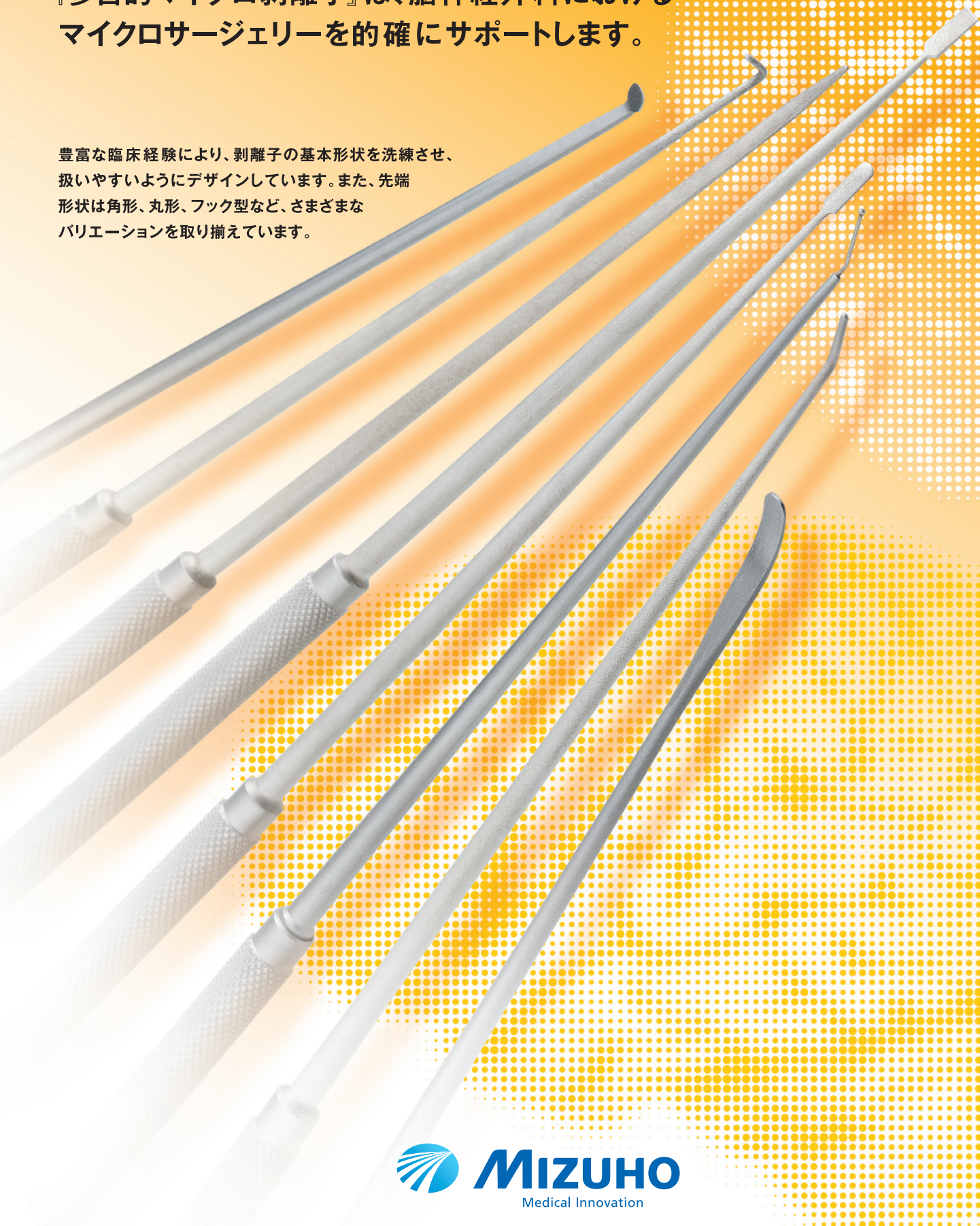

多目的マイクロ剥離子

繊細な手技を的確にサポートするために、
先端形状の異なる12タイプの剥離子を用意しました。

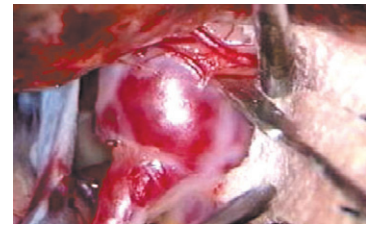

▲脳動脈瘤ネック剥離時にNo.2 ラケットを使用。

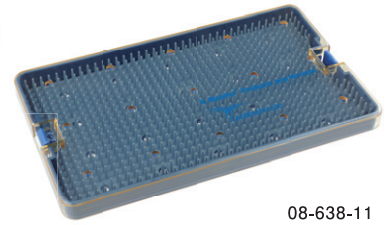
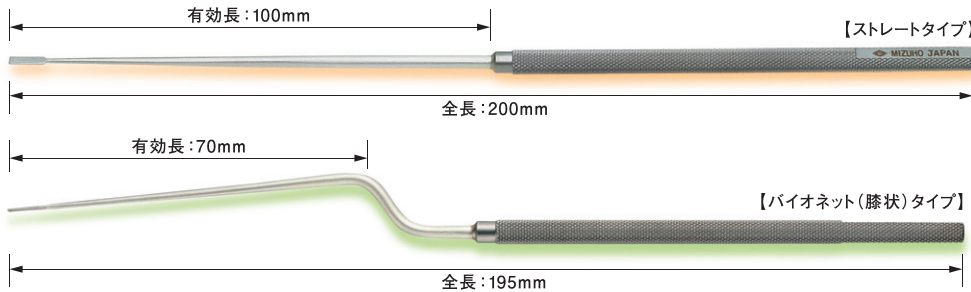

08-638-11
プラスチックマイクロトレイ マット付
(SU2990-050)

○ : ストレートタイプ ● : バイオネット(膝状)タイプ

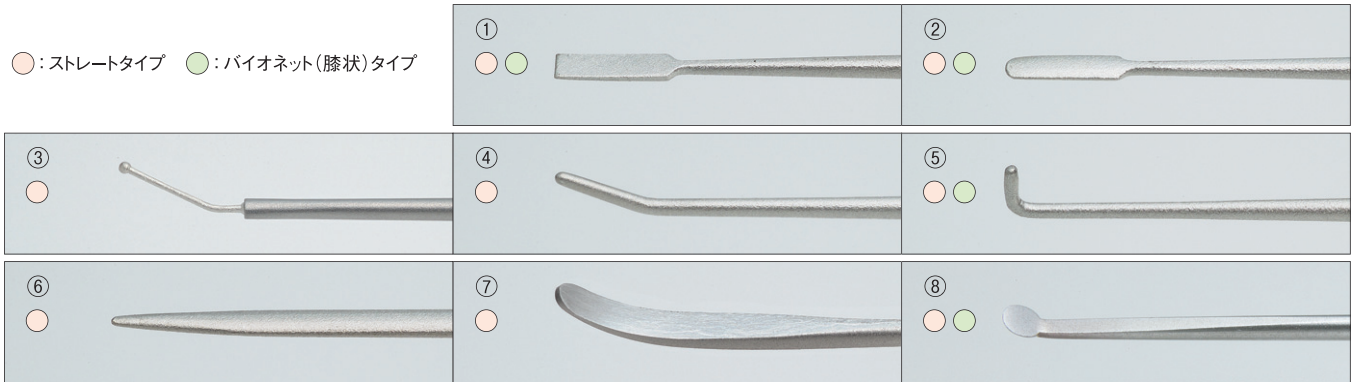

	商品コード	JANコード	商品名	規格	セット数量	クラス分類
	07-830-00	4946329124507	多目的マイクロ剥離子セット(8本組)*		—	—
	08-638-11	4946329128628	プラスチックマイクロトレイ マット付(SU2990-050)		1	—
①	07-830-01	4946329124514	多目的マイクロ剥離子 No.1 バトルドアー	銀製 先端角型	1	I
	07-830-11	4946329191745	多目的マイクロ剥離子(膝状) No.1 バトルドアー	銀製 先端角型	—	
②	07-830-02	4946329124521	多目的マイクロ剥離子 No.2 ラケット	銀製 先端丸型	1	
	07-830-12	4946329180671	多目的マイクロ剥離子(膝状) No.2 ラケット	銀製 先端丸型	—	
③	07-830-03	4946329124538	多目的マイクロ剥離子 No.3 スフィアー	銀製 玉付 25°曲	1	
④	07-830-04	4946329124545	多目的マイクロ剥離子 No.4 プローブ25°曲	銀製 フック型 25°曲	1	
⑤	07-830-05	4946329124552	多目的マイクロ剥離子 No.5 プローブ90°曲	銀製 フック型 90°曲	1	
	07-830-15	4946329191769	多目的マイクロ剥離子(膝状) No.5 プローブ90°曲	銀製 フック型 90°曲	—	
⑥	07-830-06	4946329124569	多目的マイクロ剥離子 No.6 スパチュラー	銀製 ヘラ	1	
⑦	07-830-07	4946329124576	多目的マイクロ剥離子 No.7 エレベーター	ステンレス製 先端平	1	
⑧	07-830-08	4946329124583	多目的マイクロ剥離子 No.8 ラウンド	ステンレス製 30°曲	1	
	07-830-18	4946329191769	多目的マイクロ剥離子(膝状) No.8 ラウンド	ステンレス製 30°曲	—	

○ : ストレートタイプ ● : バイオネット(膝状)タイプ

*バイオネット(膝状)タイプはオプションになります。

一般医療機器	類別：機械器具 42 医療用剥離子 一般の名称：剥離子 販売名：多目的マイクロ剥離子 JMDNコード：70952000	製造販売届出番号:13B1X00306G00576
--------	--	---------------------------

ミズホ株式会社

http://www.mizuho.co.jp

【営業拠点】

北海道 TEL 011-716-4731 東北 TEL 022-227-1688
 新潟 TEL 025-229-5458 北関東 TEL 03-3815-3193
 東海 TEL 052-732-7130 関西 TEL 06-6444-3840
 中国 TEL 082-241-8826 九州 TEL 092-431-5022

【関東圏販売網(東京都、埼玉県、千葉県、神奈川県)】
 ミスホアーバン株式会社 〒113-0033 東京都文京区本郷3-29-3
 TEL 03-3811-0350 FAX 03-3811-1880

【本社】 〒113-0033 東京都文京区本郷3-30-13
 手術機器事業部 TEL 03-3815-3097 FAX 03-3813-5068
 整形・脳神経外科事業部 TEL 03-3815-3096 FAX 03-3813-5068

【テクニカルサービスセンター】 〒285-0808 千葉県佐倉市太田2173-13
 訪問修理受付 TEL 043-481-3367
 お預り修理受付 TEL 043-481-3368

*掲載の仕様は改良のため予告なく変更することがありますので、ご了承のほどお願い申し上げます。
 *掲載のCG写真およびイラストはすべてイメージによるものです。

1406-1000-BR-102-1406



注意

- 事前に添付文書などをよくお読みいただき、内容を正しく理解された上でご使用ください。
- 定期点検および術前・術後の点検を徹底して行ってください。
- アフターサービスに関しては、各営業所および購入店までお問い合わせください。